

1875

MODULARIO
F. - Cat. S. T. - 300

MINISTERO DELLE FINANZE
DIREZIONE GENERALE DEL CATASTO E DEI SERVIZI TECNICI ERARIALI

Mod A (Nuovo Catasto Edilizio Urbano)

Lirc
100

14 NUOVO CATASTO EDILIZIO URBANO

(R. DECRETO-LEGGE 13 APRILE 1939, N. 652)

Planimetria dell'immobile situato nel Comune di S. GIULIANO TERME Via DE GASPERI N. C. 81

Ditta DEMAHIO NELLO STAJO (RAMO LAVORI PUBBLICI)

Allegata alla dichiarazione presentata all'Ufficio Tecnico Erariale di PISA

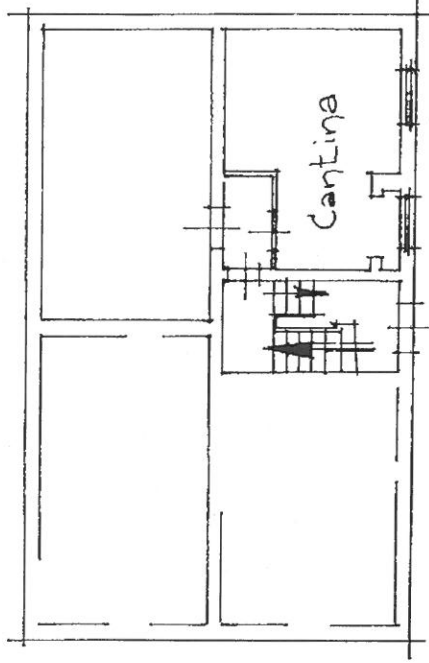
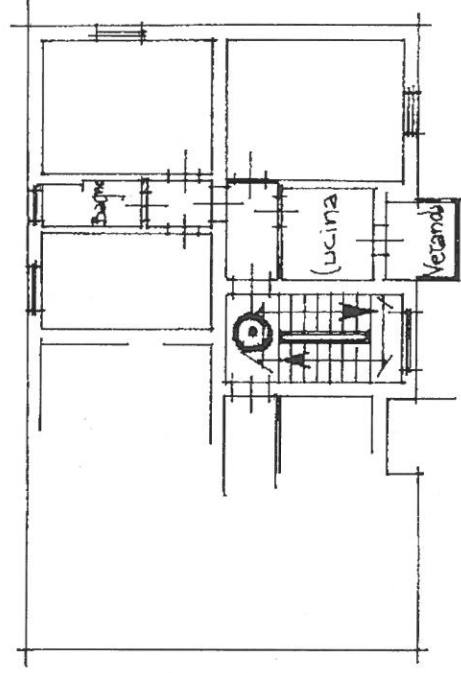
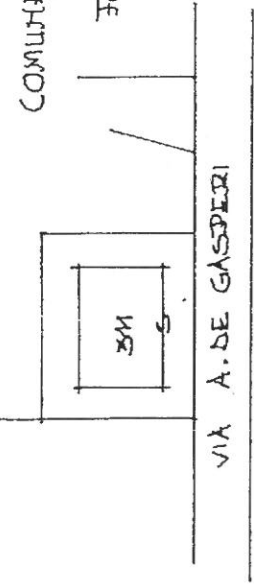

ORIENTAMENTO

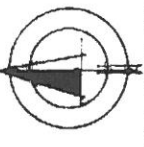

SCALA DI 1:200

SPAZIO RISERVATO PER LE ANNOTAZIONI D'UFFICIO

DATA
PROT. N. 178
M. 18 MAR. 1986
168

FOGLIO 25
MAPPALE 311
SUB. 4



Compilata dal Geom. Giambasquale
Leoncini
(Titolo, nome e cognome del tecnico)

Iscritto all'Albo de

della Provincia di

PISA

168

Catasto dei Fabbricati - Situazione al 18/06/2018 - Comune di SAN GIULIANO TERME(A562) - < Foglio: 25 Particella: 311 - Subalterno 4 >
VIA ALCIDE DE GASPERI piano: 1-S1;